

CASA TMOLO.
PARRES. ASTURIAS

Proyecto de ejecución de rehabilitación y ampliación de vivienda y pajar adyacente. //
//

Size: Sup. const. total 495 m2 //

Type: Reforma de vivienda unifamiliar aislada // **Structure:** Muros de piedra en planta baja + armazón perimetral de hormigón blanco en planta primera y cubierta //

Project description: La preexistencia condiciona las decisiones en búsqueda de una solución capaz de mantener el recuerdo, cumpliendo en paralelo con los nuevos requisitos de la vivienda contemporánea solicitados por la propiedad. El espacio interior de la casa se organiza en torno a cuatro elementos que recorren verticalmente la vivienda: las cuatro musas, personajes principales de esta obra que hacen referencia a las cuatro hijas del promotor. //
//

PYO [E]: entrepuyo@hotmail.com
[T]: paul +34663092840
ophélie +34607964255

2009

printed in spain october 2009. PYO work samples.
© copyright 2009 paul galindo, ophélie herranz.

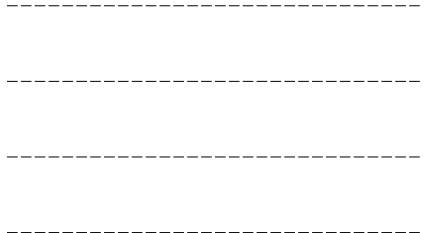
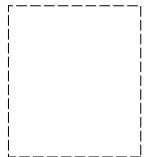



PROPIEDAD: FRANCISCO JAVIER HERRERO DIEZ, DNI 199945-F
 RUA 10 CALA BARR 11 A, 33007 MOLES TEL. 0189999

PROYECTO: **CASA TMOLO**
 REFORMA Y AMPLIACIÓN DE VIVIENDA UNIFAMILIAR AISLADA

SITUACIÓN: POLÍGONO 41, PARCELA 289
 LOCALIDAD: CARRERA DE ABADOS
 PROVINCIA: TÉRMINO MUNICIPAL DE PARRES ASTURIAS

FASE: MODIFICADO DE PROYECTO BÁSICO Y PROYECTO DE EJECUCIÓN

PLANO: **ATP-003** 1
 PLANO DE URBANIZACIÓN
 PLANTA DE SUELOS

ESCALA: 1/200

FECHA ÚLTIMA REVISIÓN: 23/02/09

ARQUITECTOS: OPHÉLIE HERRERO LASPAGNOL, DNI 50746784-6
 COLEGIO Nº 1790 DEL C.A. C.A.L.A. 2424
 CARLOS HERRERO CARRADO, DNI 48359191-7
 COLEGIO Nº 1790 DEL C.A. C.A.L.A. 2424

PYO INGENIEROS Y ARQUITECTOS HERRERO
 AVDA. DE LOS HERMANOS HERRERO, 1
 33007 MOLES (ASTURIAS)
 TEL. 0189999

CASA TMOLO.
PARRES. ASTURIAS

Proyecto de ejecución de rehabilitación y ampliación de vivienda y pajar adyacente. //

Size: Sup. const. total 495 m2 //

Type: Reforma de vivienda unifamiliar aislada // **Structure:** Muros de piedra en planta baja + armazón perimetral de hormigón blanco en planta primera y cubierta // **Project description:** La

preexistencia condiciona las decisiones en búsqueda de una solución capaz de mantener el recuerdo, cumpliendo en paralelo con los nuevos requisitos de la vivienda contemporánea solicitados por la propiedad. El espacio interior de la casa se organiza en torno a cuatro elementos que recorren verticalmente la vivienda: las cuatro musas, personajes principales de esta obra que hacen referencia a las cuatro hijas del promotor. //

PYO [E]: entrepyo@hotmail.com
 [T]: paul +34663092840
 ophélie +34607964255

2009

printed in spain october 2009. PYO work samples.
 © copyright 2009 paul galindo, ophélie herranz.

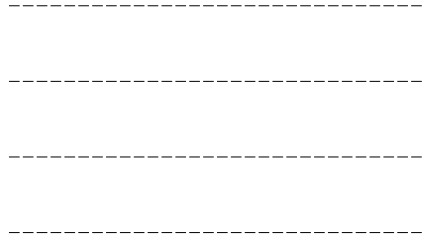

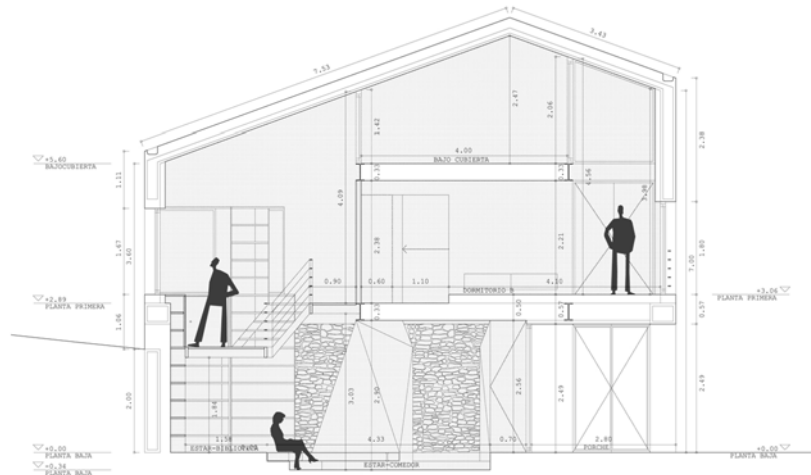

PROPIEDAD:
FRANCISCO JAVIER HERRANZ DEES, DNI 1899945-F
RUA DE CALA BARRA 21 N. 20043 MURIED. TEL. 91009004

PROYECTO:
CASA TMOLO
REFORMA Y AMPLIACIÓN DE VIVIENDA UNIFAMILIAR AISLADA

SITUACIÓN: POLÍGONO 43, PARCELA 298
POBLACIÓN: GRANDA DE ABAJO
PROVINCIA: TÉRMINO MUNICIPAL DE PARES ASTURIAS

FASE:
MODIFICADO DE PROYECTO BÁSICO Y PROYECTO DE EJECUCIÓN

PLANO:
AT-030 4

SECCIÓN 4
MOBILIARIO - USOS
SUPERFICIES - COTAS

ESCALA: 1/50

FECHA ÚLTIMA REVISIÓN: 23/02/09

ARQUITECTOS:
OPHELIE HERRANZ LEZPAGOL, DNI 50744784-E
CARRASQUIN Nº 3704 DEL COM. C.S.A.A. 3424
CARLOS MENDEZ CARRASQUIN, DNI 44359191-T
CARRASQUIN Nº 3770 DEL COM.

PROYECTO DE EJECUCIÓN DE REHABILITACIÓN Y AMPLIACIÓN DE VIVIENDA Y PAJAR ADYACENTE.

Size: Sup. const. total 495 m2 //
Type: Reforma de vivienda unifamiliar aislada //
Structure: Muros de piedra en planta baja + armazón perimetral de hormigón blanco en planta primera y cubierta //
Project description: La preexistencia condiciona las decisiones en búsqueda de una solución capaz de mantener el recuerdo, cumpliendo en paralelo con los nuevos requisitos de la vivienda contemporánea solicitados por la propiedad. El espacio interior de la casa se organiza en torno a cuatro elementos que recorren verticalmente la vivienda: las cuatro musas, personajes principales de esta obra que hacen referencia a las cuatro hijas del promotor.

PROYECTO DE EJECUCIÓN DE REHABILITACIÓN Y AMPLIACIÓN DE VIVIENDA Y PAJAR ADYACENTE.

PROYECTO DE EJECUCIÓN DE REHABILITACIÓN Y AMPLIACIÓN DE VIVIENDA Y PAJAR ADYACENTE.

CASA TMOLO.
PARRES. ASTURIAS

Proyecto de ejecución de rehabilitación y ampliación de vivienda y pajar adyacente. //

Size: Sup. const. total 495 m2 //

Type: Reforma de vivienda unifamiliar aislada //
Structure: Muros de piedra en planta baja + armazón perimetral de hormigón blanco en planta primera y cubierta //

Project description: La preexistencia condiciona las decisiones en búsqueda de una solución capaz de mantener el recuerdo, cumpliendo en paralelo con los nuevos requisitos de la vivienda contemporánea solicitados por la propiedad. El espacio interior de la casa se organiza en torno a cuatro elementos que recorren verticalmente la vivienda: las cuatro musas, personajes principales de esta obra que hacen referencia a las cuatro hijas del promotor. //

PYO [E]: entrepuyo@hotmail.com
[T]: paul +34663092840
ophélie +34607964255

2009

printed in spain october 2009. PYO work samples.
© copyright 2009 paul galindo, ophélie herranz.

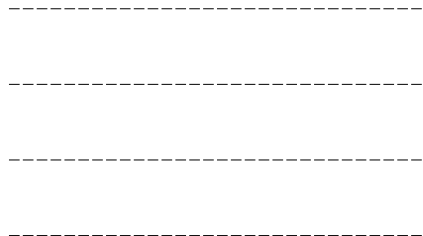
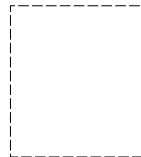

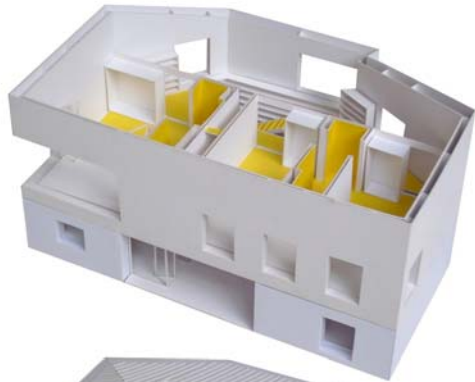

**CASA TMOLO.
PARRES. ASTURIAS**

Proyecto de ejecución de rehabilitación y ampliación de vivienda y pajar adyacente. //////////////////////////////////////

////////////////////////////////////

Size: Sup. const. total 495 m2 //

Type: Reforma de vivienda unifamiliar aislada //

Structure: Muros de piedra en planta baja + armazón perimetral de hormigón blanco en planta primera y cubierta //

Project description: La preexistencia condiciona las decisiones en búsqueda de una solución capaz de mantener el recuerdo, cumpliendo en paralelo con los nuevos requisitos de la vivienda contemporánea solicitados por la propiedad. El espacio interior de la casa se organiza en torno a cuatro elementos que recorren verticalmente la vivienda: las cuatro musas, personajes principales de esta obra que hacen referencia a las cuatro hijas del promotor. //////////////////////////////////////

PYO [E]: entrepyo@hotmail.com
[T]: paul +34663092840
ophélie +34607964255

2009



printed in spain october 2009. PYO work samples.
© copyright 2009 paul galindo, ophélie herranz.

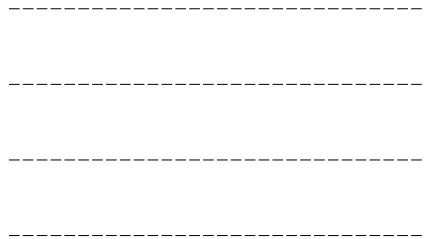

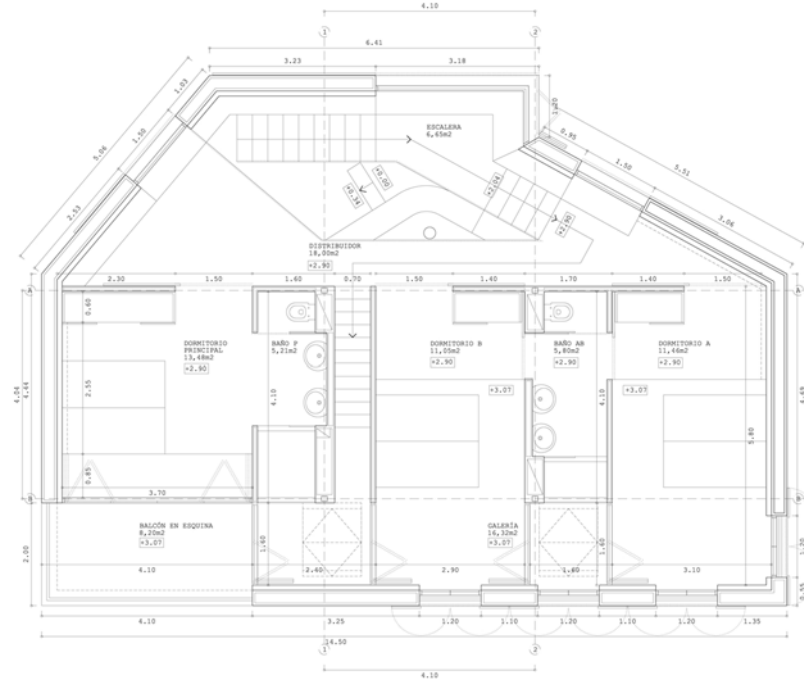

PROYECTO:
CASA TMOLO
 REFORMA Y AMPLIACIÓN DE VIVIENDA UNIFAMILIAR AISLADA

SITUACIÓN: POLÍGONO 43, PARCELA 288
 POBLACIÓN: GRANDA DE ABAJO
 PROVINCIA: TÉRMINO MUNICIPAL DE PARES ASTURIAS

FASE:
 MODIFICADO DE PROYECTO BÁSICO Y PROYECTO DE EJECUCIÓN

PLANO:
AT-010 2

PLANTA COTA +2.90
 USOS
 SUPERFICIES - COTAS

ESCALA: 1/50
 FECHA ÚLTIMA REVISIÓN: 11/05/09

ARQUITECTOS:
 OPHÉLIE HERRANZ LEZPAGOL, DNI 50746784-X
 COORDINADA Nº 1704 DEL COM. C.A.A.A. 5424
 CARLOS MENQUE CARRASCO, DNI 44359191-7
 COORDINADO Nº 1774 DEL COM.

SUPERFICIES POR USOS:	
PLANTA COTA +2.90	
DISTRIBUIDOR	18,00 m2
DORMITORIO PRINCIPAL	13,48 m2
CUARTO DE BAÑO P	5,21 m2
BALCÓN EN ESQUINA	8,20 m2
ESCALERA	6,65 m2
DORMITORIO A	11,46 m2
DORMITORIO B	11,05 m2
CUARTO DE BAÑO AB	5,80 m2
GALERÍA	16,32 m2
SUPERFICIE ÚTIL TOTAL	87,97 m2
SUPERFICIE CONSTRUIDA TOTAL	103,10 m2

PROYECTOS Y OBRAS NUEVAS HERANZ
 PYO arquitectos + obras nuevas heranz
 e-mail: info@pyoheranz.com
 ophelie@pyoheranz.com
 C/MAQUINA 12 Pº 2º 2010 MADRID TEL. 917000000

CASA TMOLO.
PARRES. ASTURIAS

Proyecto de ejecución de rehabilitación y ampliación de vivienda y pajar adyacente. //////////////////////////////////////
 //////////////////////////////////////
 Size: Sup. const. total 495 m2 //
 Type: Reforma de vivienda unifamiliar aislada // Structure: Muros de piedra en planta baja + armazón perimetral de hormigón blanco en planta primera y cubierta // Project description: La preexistencia condiciona las decisiones en búsqueda de una solución capaz de mantener el recuerdo, cumpliendo en paralelo con los nuevos requisitos de la vivienda contemporánea solicitados por la propiedad. El espacio interior de la casa se organiza en torno a cuatro elementos que recorren verticalmente la vivienda: las cuatro musas, personajes principales de esta obra que hacen referencia a las cuatro hijas del promotor. //////////////////////////////////////
 //////////////////////////////////////

PYO [E]: entrep@hotmial.com 2009
 [T]: paul +34663092840
 ophélie +34607964255

printed in spain october 2009. PYO work samples.
 © copyright 2009 paul galindo, ophélie herranz.

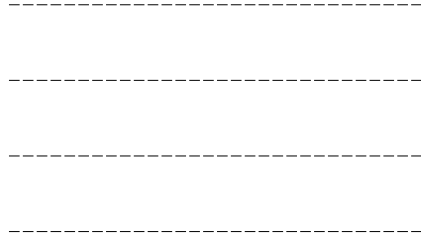
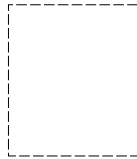

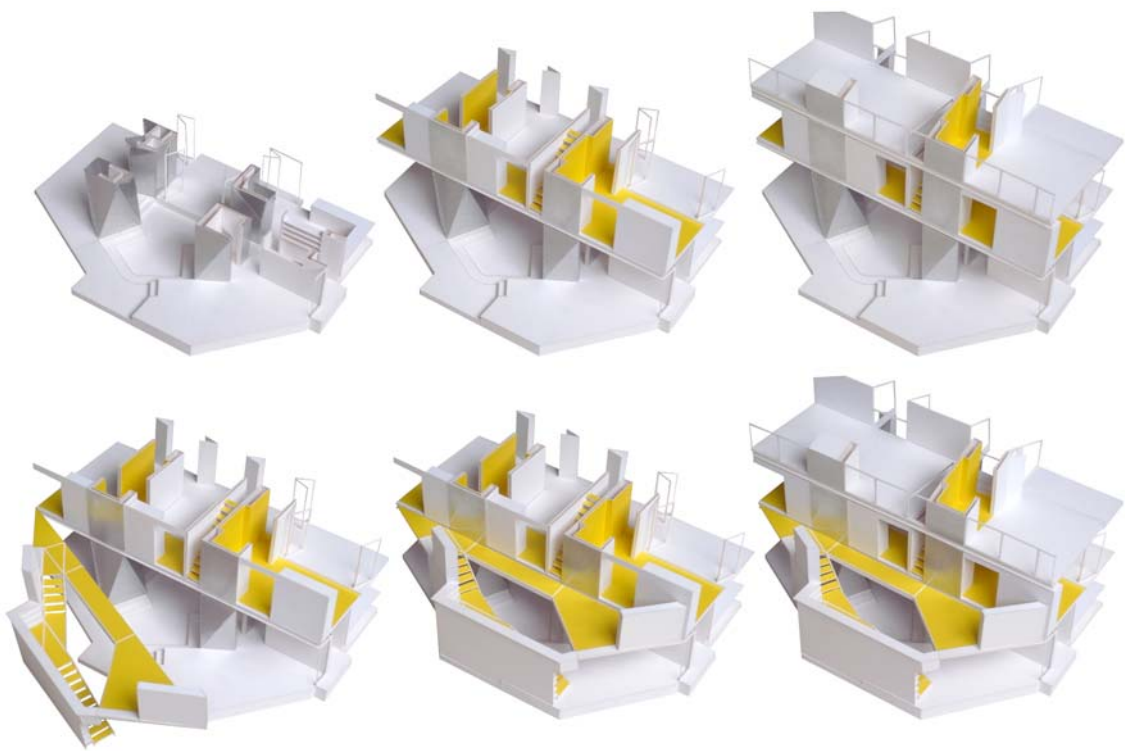

**CASA TMOLO.
PARRES. ASTURIAS**

Proyecto de ejecución de rehabilitación y ampliación de vivienda y pajar adyacente. //////////////////////////////////////
////////////////////////////////////

Size: Sup. const. total 495 m2 //
Type: Reforma de vivienda unifamiliar aislada // **Structure:** Muros de piedra en planta baja + armazón perimetral de hormigón blanco en planta primera y cubierta // **Project description:** La preexistencia condiciona las decisiones en búsqueda de una solución capaz de mantener el recuerdo, cumpliendo en paralelo con los nuevos requisitos de la vivienda contemporánea solicitados por la propiedad. El espacio interior de la casa se organiza en torno a cuatro elementos que recorren verticalmente la vivienda: las cuatro musas, personajes principales de esta obra que hacen referencia a las cuatro hijas del promotor. //////////////////////////////////////
////////////////////////////////////

PYO [E]: entrepayo@hotmail.com
[T]: paul +34663092840
ophélie +34607964255

2009

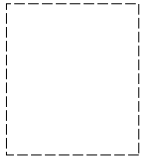

printed in Spain October 2009. PYO work samples.
© copyright 2009 Paul Galindo, Ophélie Herranz.

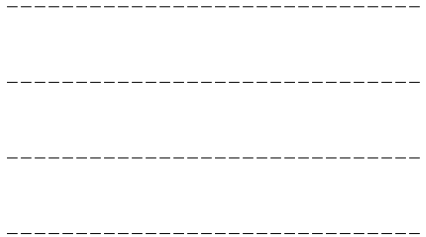

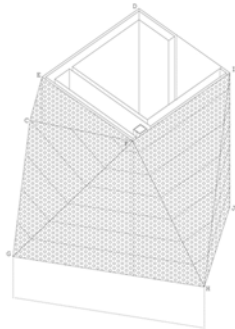

1 VISTA SUROESTE - MUSA A PLEGADA
ESCALA 1/30

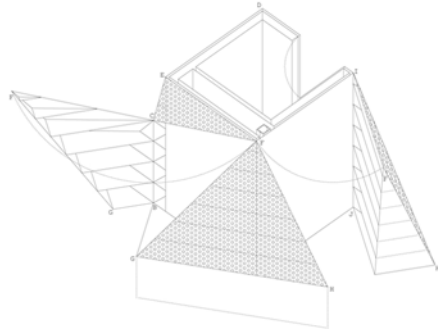

2 VISTA SUROESTE - MUSA A DESPLEGADA
ESCALA 1/30

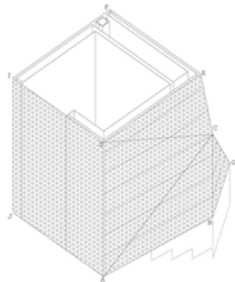

3 VISTA NORESTE - MUSA A PLEGADA
ESCALA 1/30

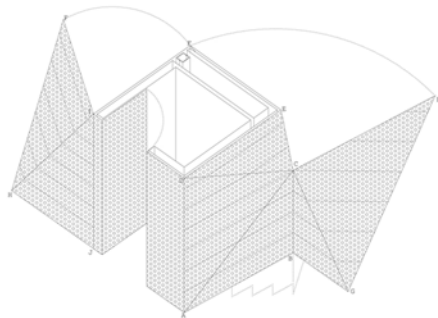

4 VISTA NORESTE - MUSA A DESPLEGADA
ESCALA 1/30

PROPIEDAD:
FRANCISCO JAVIER HERRERA DIEZ, DNI 1899945-F
CALLE DE CALA BADA 21 A, 20043 NABARIN TEL. 91399000

PROYECTO:
CASA TMOLO
REFORMA Y AMPLIACIÓN DE VIVIENDA UNIFAMILIAR AISLADA

SITUACIÓN: POLIGONO 43, PARCELA 298
POBLACIÓN: GRANDA DE ANAJO
PROVINCIA: TERMINO MUNICIPAL DE PARRES ASTURIAS

FASE:
MODIFICADO DE PROYECTO BÁSICO Y PROYECTO DE EJECUCIÓN

PLANO:
AT-701 1

MUSA A
VISTAS AXONOMÉTRICAS

ESCALA: 1/30

FECHA ÚLTIMA REVISIÓN: 23/02/09

ARQUITECTOS:
OPHELIE HERRERA LESPAGNOL, DNI 50746784-X
INGENIERA Nº 1700 DEL COPE. E.I.A.A. 5424
CARLOS MINGOZ CARRASCO, DNI 44359191-T
INGENIERO Nº 1779 DEL COPE.

PIE INGENIEROS + OPHÉLIE HERRERA LESPAGNOL
E-MAIL: oph@entrepyo.com
E-MAIL: carlos@entrepyo.com
C/GRANDADA 12 2ºD 20043 NABARIN TEL. 91399000

**CASA TMOLO.
PARRES. ASTURIAS**

Proyecto de ejecución de rehabilitación y ampliación de vivienda y pajar adyacente. //

//

Size: Sup. const. total 495 m2 //

Type: Reforma de vivienda unifamiliar aislada // **Structure:** Muros de piedra en planta baja + armazón perimetral de hormigón blanco en planta primera y cubierta //

Project description: La preexistencia condiciona las decisiones en búsqueda de una solución capaz de mantener el recuerdo, cumpliendo en paralelo con los nuevos requisitos de la vivienda contemporánea solicitados por la propiedad. El espacio interior de la casa se organiza en torno a cuatro elementos que recorren verticalmente la vivienda: las cuatro musas, personajes principales de esta obra que hacen referencia a las cuatro hijas del promotor. //

//

//

//

//

//

//

//

PYO [E]: entrepyo@hotmail.com
[T]: paul +34663092840
ophélie +34607964255

2009

printed in spain october 2009. PYO work samples.
© copyright 2009 paul galindo, ophélie herranz.

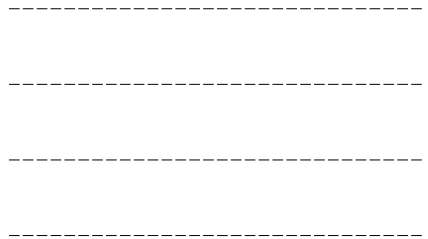
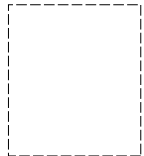

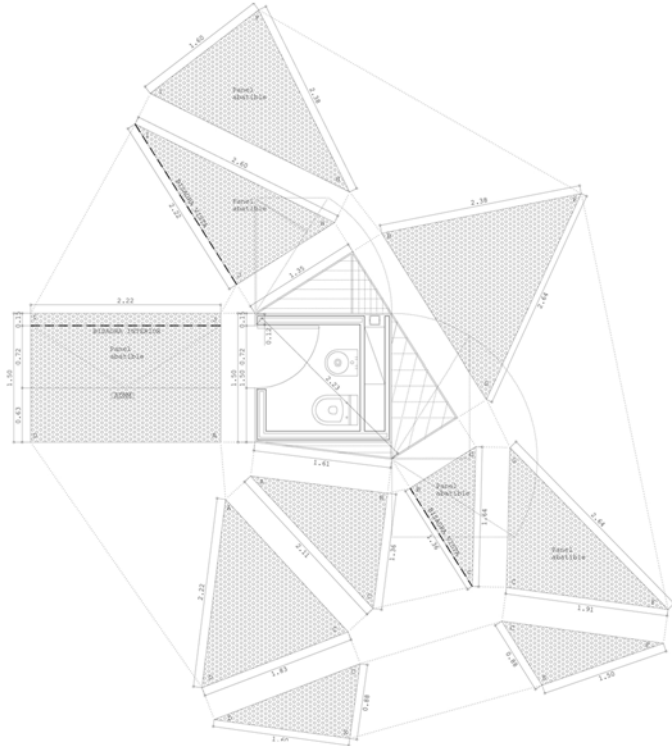

PROPIEDAD:
FRANCISCO JAVIER HERRANDE DEER, DNI 1899943-F
RUA DE CALA BARRA S/N, 20430 MORIS TEL. 91090000

PROYECTO:
CASA TMOLO
REFORMA Y AMPLIACIÓN DE VIVIENDA UNIFAMILIAR AISLADA

SITUACIÓN: POLÍGONO 43, PARCELA 288
POBLACIÓN: GRANDA DE ABAJO
PROVINCIA: TÉRMINO MUNICIPAL DE PARES ASTURIAS

FASE:
MODIFICADO DE PROYECTO BÁSICO Y PROYECTO DE EJECUCIÓN

PLANO:
AT-701 2

MUSA A
FACETAS ABATIDAS

ESCALA: 1/30

FECHA ÚLTIMA REVISIÓN: 23/02/09

ARQUITECTOS:
OPHELIE HERRANDE LEONARDO, DNI 50746784-E
HERRERA Nº 1700 DEL URB. CALA BARRA 20430
CARLOS HENRIQUE CARBAJÓN, DNI 44359191-Y
CARBAJÓN Nº 1770 DEL URB.

PYO ARQUITECTURA + CARLOS HENRIQUE CARBAJÓN
www.pyoarquitectos.com
e-mail: entrepayo@hotmail.com
e-mail: carlos@pyoarquitectos.com
C/REINADO 12 2º C 20430 MORIS TEL. 91090000

**CASA TMOLO.
PARES. ASTURIAS**

Proyecto de ejecución de rehabilitación y ampliación de vivienda y pajar adyacente. //
 //
 Size: Sup. const. total 495 m2 //
 Type: Reforma de vivienda unifamiliar aislada // Structure: Muros de piedra en planta baja + armazón perimetral de hormigón blanco en planta primera y cubierta // Project description: La preexistencia condiciona las decisiones en búsqueda de una solución capaz de mantener el recuerdo, cumpliendo en paralelo con los nuevos requisitos de la vivienda contemporánea solicitados por la propiedad. El espacio interior de la casa se organiza en torno a cuatro elementos que recorren verticalmente la vivienda: las cuatro musas, personajes principales de esta obra que hacen referencia a las cuatro hijas del promotor. //
 //

PYO [E]: entrepayo@hotmail.com
 [T]: paul +34663092840
 ophélie +34607964255

2009

printed in spain october 2009. PYO work samples.
 © copyright 2009 paul galindo, ophélie herranz.

